VILLE DE GAILLARD / ENFANCE

Etrembières

LES MERCREDIS
Du mercredi 06 Mars au mercredi 10 Avril

PROGRAMME
CENTRE DE LOISIRS

Femmes et hommes célèbres

Les
Gigas
(CP/CE1)

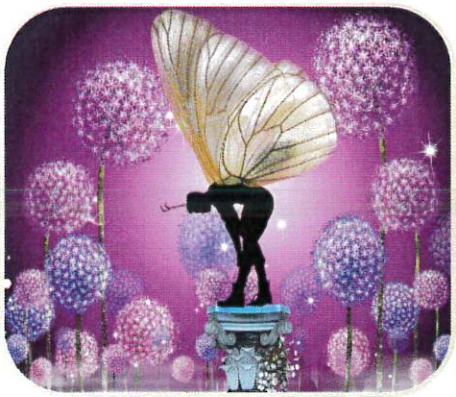

CENTRE DE LOISIRS
7B Rue du Martinet - 74240 Gaillard
04 50 95 67 88
enfance.loisirs@gaillard.fr

gaillard.fr

VILLE DE GAILLARD

Femmes et hommes célèbres

A la rencontre des femmes et des hommes célèbres…

Du mercredi 06 Mars au mercredi 10 Avril 2024

Mercredi 06/03/2024	Peinture à la manière de Keith Haring Création inspirée de Nathasha Wastcoat Jeux coopératifs mixtes
Mercredi 13/03/2024	Présentation de JK Rowling Magie Close UP Atelier autour du livre Quidditch
Mercredi 20/03/2024	Présentation de Jeannie Longo Parcours trottinette/vélo A la rencontre de l'équipe féminine de Rugby Initiation au Rugby
Mercredi 27/03/2024	Les scientifiques célèbres : Qui sont Marie et Pierre Curie ? Réalisation d'une expérience scientifique Présentation de Valentina terechkova Jeu de la torpille
Mercredi 03/04/2024	Sortie à la journée
Mercredi 10/04/2024	Musiciennes et musiciens célèbres A la rencontre de Diane Krall et du groupe Lady Old Star Jeux musicaux et d'écoute

CENTRE DE LOISIRS GAILLARD - ÉTREMBIÈRES